

IMPOSTARE IL PROPRIO ACCOUNT POP3 SU OUTLOOK

Aprire il client di posta Outlook, nel menu in alto cliccare sulla voce “**Strumenti**” e dal menù a discesa selezionare la voce “**Account**”

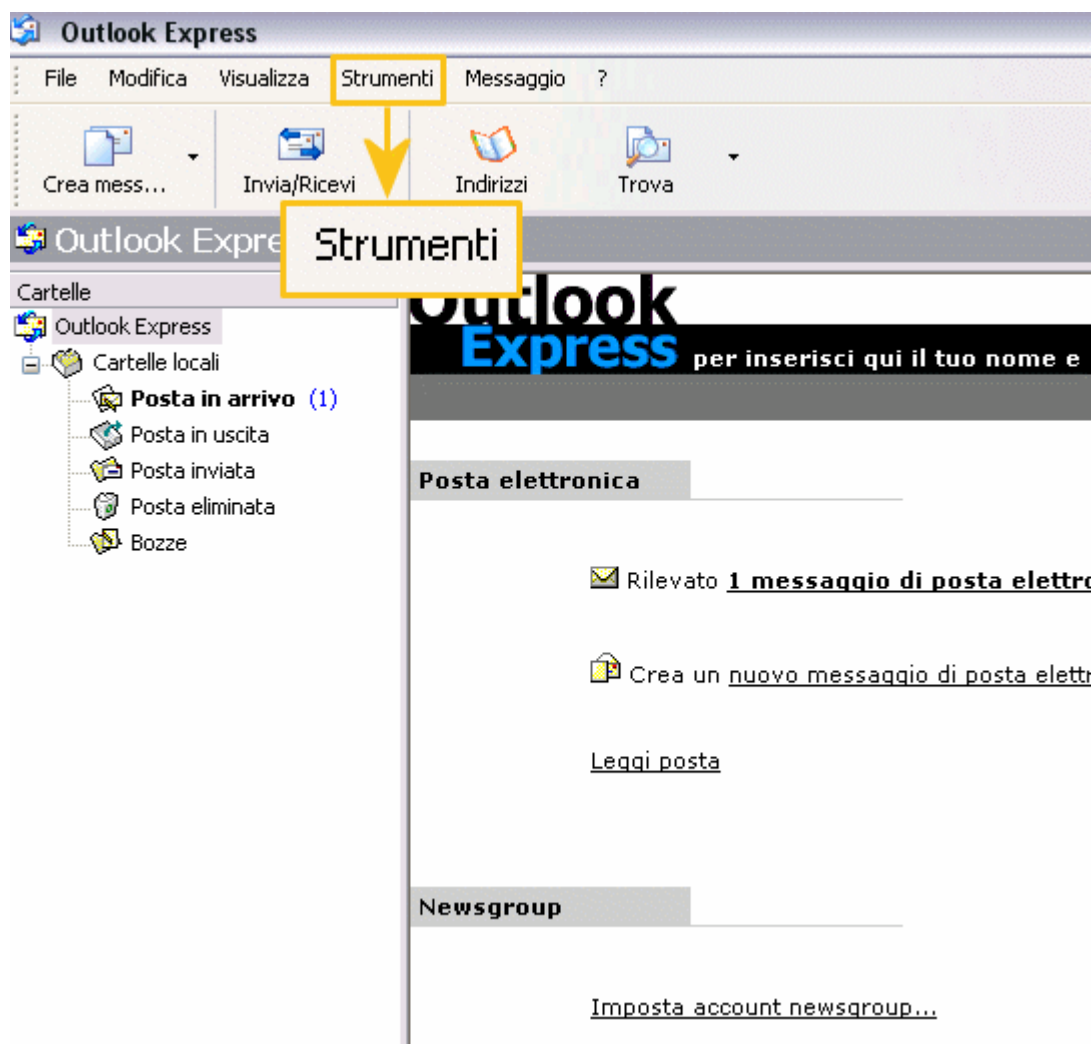

Dalla nuova finestra che si aprirà, cliccare su **“Posta Elettronica”**

In questo riguardo sono elencati tutti gli indirizzi di posta elettronica già eventualmente creati.

Sulla destra della finestra cliccare su **“Aggiungi”** e dal menu che comparirà scegliere la voce **“Posta Elettronica”**.

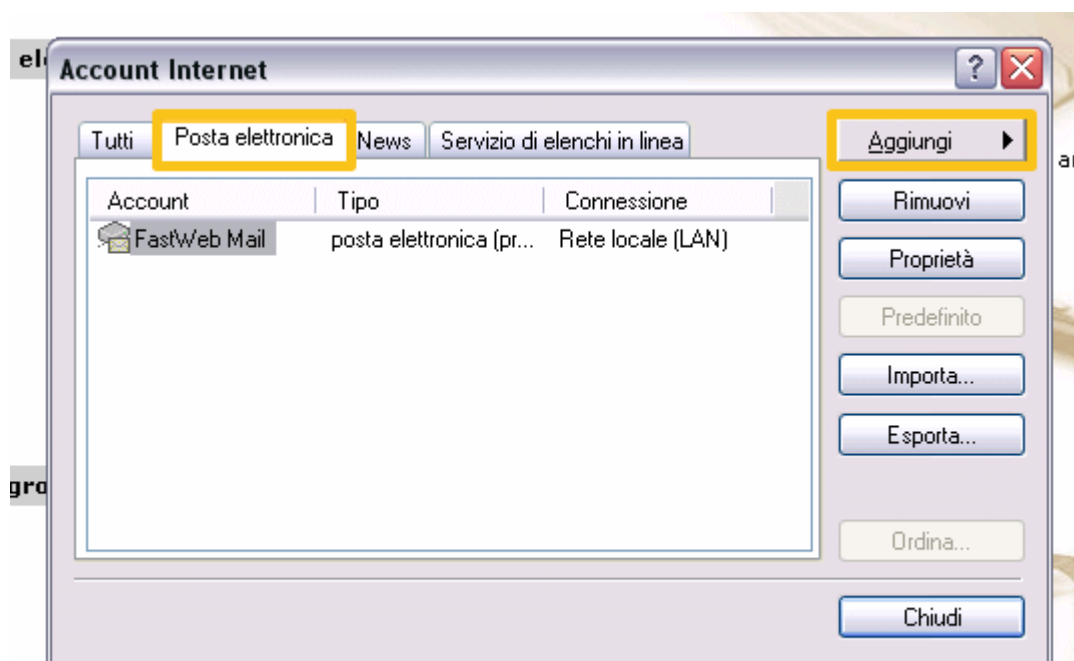

Seguire la procedura guidata di Outlook per impostare il nuovo account.

Inserire:

- nome e/o cognome del proprietario dell'account.
Esempio: Gianni Rossi
- l'indirizzo e-mail dell'account da impostare.
Esempio: info@giannirossi.it
- **server posta in arrivo (POP3 Server)**: nomedominio.tld
Esempio: giannirossi.it
- **server posta in uscita (SMTP Server)**: quello del proprio provider di connettività.
Esempio: mail.libero.it, smtp.tiscalinet.it, etc....

Per questioni di sicurezza, solo in casi eccezionali e previa autorizzazione, Eurologon S.r.l. permette l'uso dell' SMTP del proprio sito.

- Nell'impostare il Nome Account e la Password è necessario distinguere tra i vari piani hosting

Per i **piani con pannello Ensim PRO** (sia Linux che Windows)

- nome account: **username@nomedominio.tld**
Esempio: info@giannirossi.it
- password: **quella scelta** durante la creazione dell'account sul pannello di controllo del dominio

Per i **piani con pannello Jump**

- nome account: **username@nomedominio.tld**
Esempio: info@giannirossi.it
- password: **quella scelta** durante la creazione dell'account sul pannello di controllo del dominio

Per i **piani con pannello Monstercontrols** (con o senza IP)

- nome account: **usarname** (dell'account di posta)
Esempio: per info@giannirossi.it inserire solo info
- password: **quella scelta** durante la creazione dell'account sul pannello di controllo del dominio

Per concludere la procedura cliccare su “**Avanti**” e successivamente su “**Fine**”